

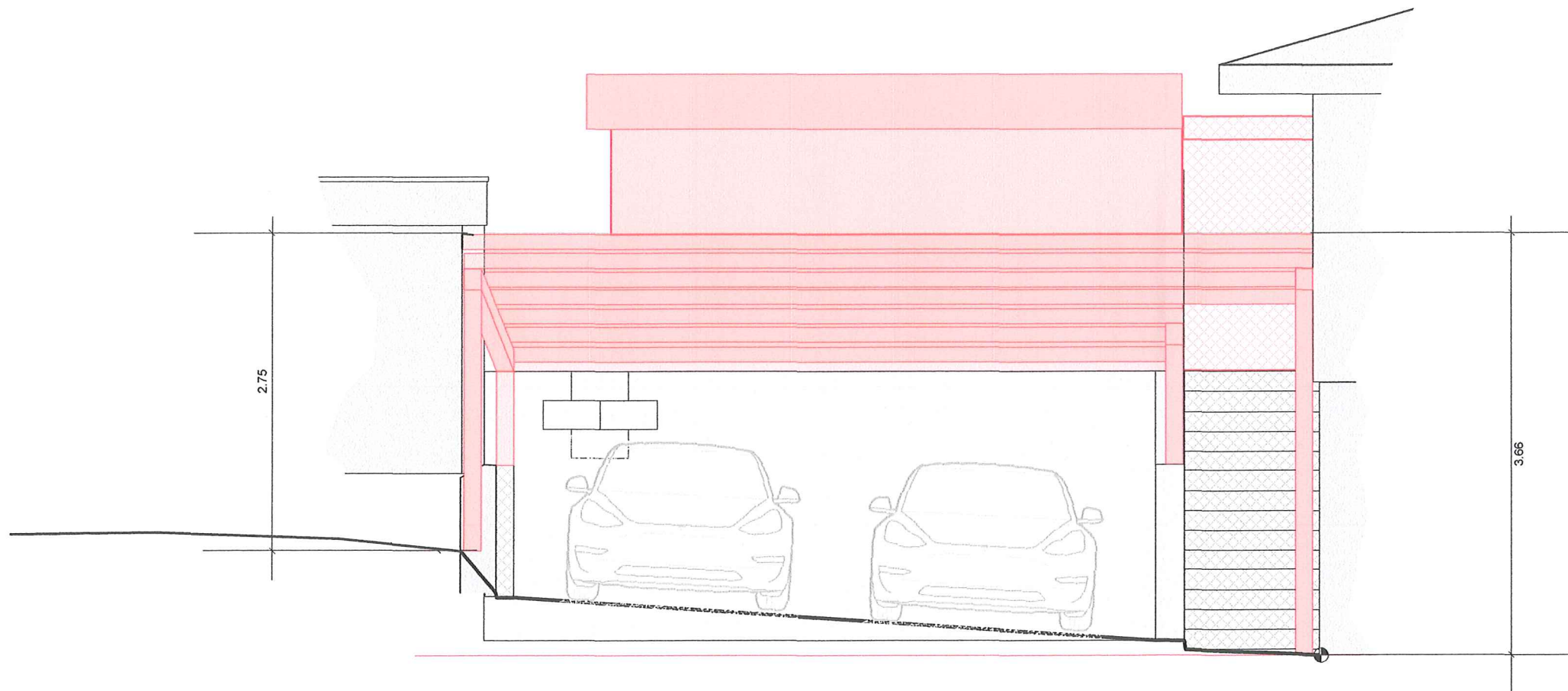



PVA Carport Holzstrasse 28A

Adresse: Holzstrasse 28<sup>a</sup>, 5036 Oberentfelden

Ansicht nord

EINGANG  
29. Juni 2020  
Bauverwaltung  
Oberentfelden



-  Kleinholzbaute "Vogelschutzhaus" erbaut vor 1998
-  Voliere erbaut nach 1998
-  Anbau Vogelschutzhaus und Carport neu zu erstellen

Bauherr Und Grundeigentümer Markus + Corinne Wyss Holzstrasse 28<sup>a</sup> 5036 Oberentfelden  
Markus Wyss.....*Markus Wyss*  
Corinne Wyss.....*Corinne Wyss*

Projektverfasser Fritz Graf, sonnentanz gmbh Köppli 321, 5054 Köppli  
Fritz Graf.....*Fritz Graf*

 sonnentanz gmbh Köppli 321 5054 Kirchleerau	Masstab	1:50	190034 / Wyss, Oberentfelden PVA Holzstrasse 28a	Blatt 1/1
	Druck	A3		
	Name	Datum		
	Erstellt	Grf	23.06.06.2020	Ansicht nord
062 726 12 57 info@sonnentanz.ch	Rev		190034_Carport_Ansichtnord_b	