

Grenze

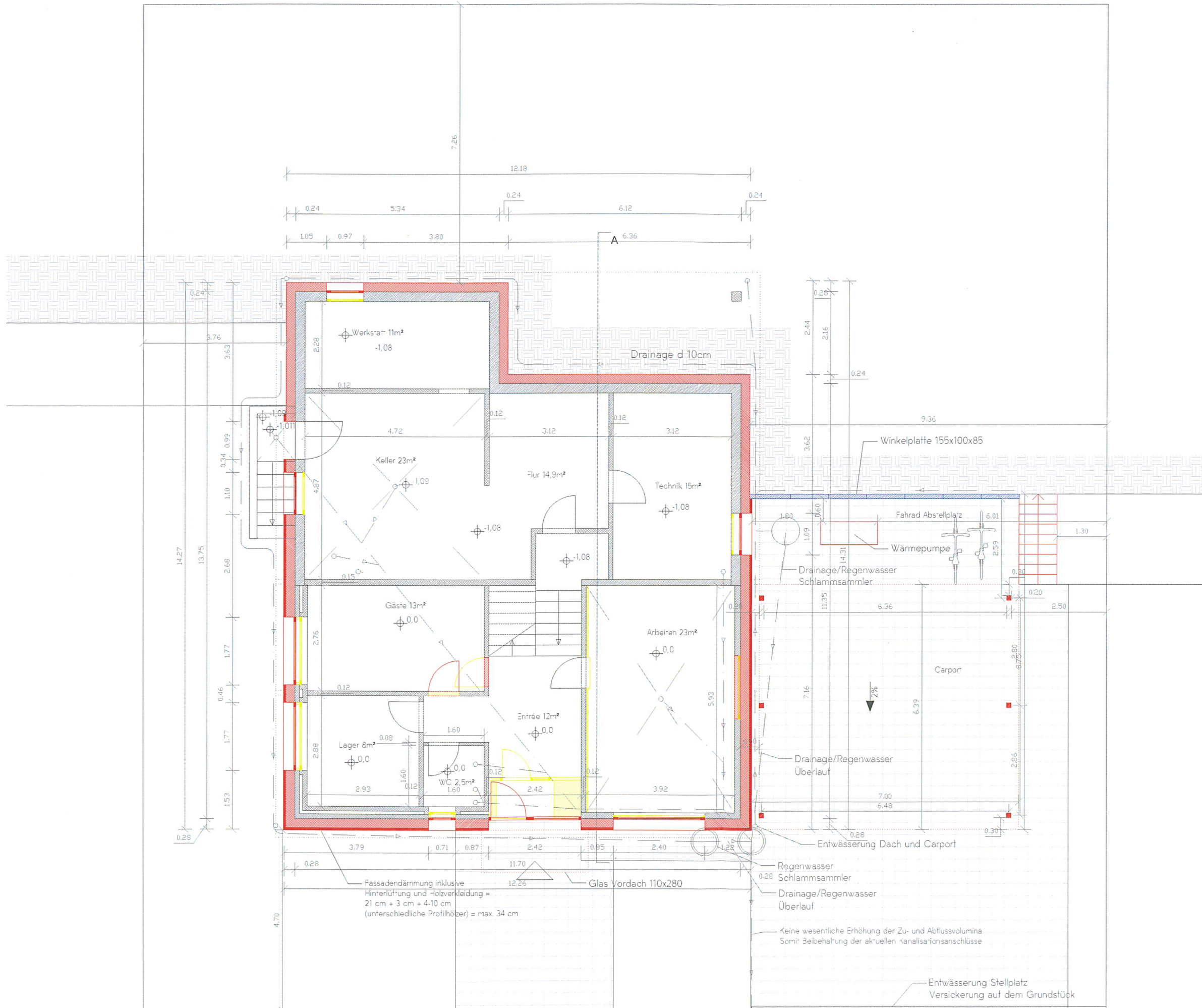

Mirko Dutschke

- Abriss
- Neubau
- Bestand
- Stahlbeton Bewehrt
- Holzbau
- Erdrich
- sickerfähiges Pflaster



alle Maße sind vorort zu prüfen

Objekt Sanierung Kornweg 5	
Bauherrschaft Amrhein, Dutschke	Plan erstellt von Mirko Dutschke
<h2 style="margin: 0;">Eingang UG 1:100 A3</h2> <p style="margin: 0;">Kanal</p> <p style="margin: 0;">Stand 22.2.2021</p>	