

Grenze

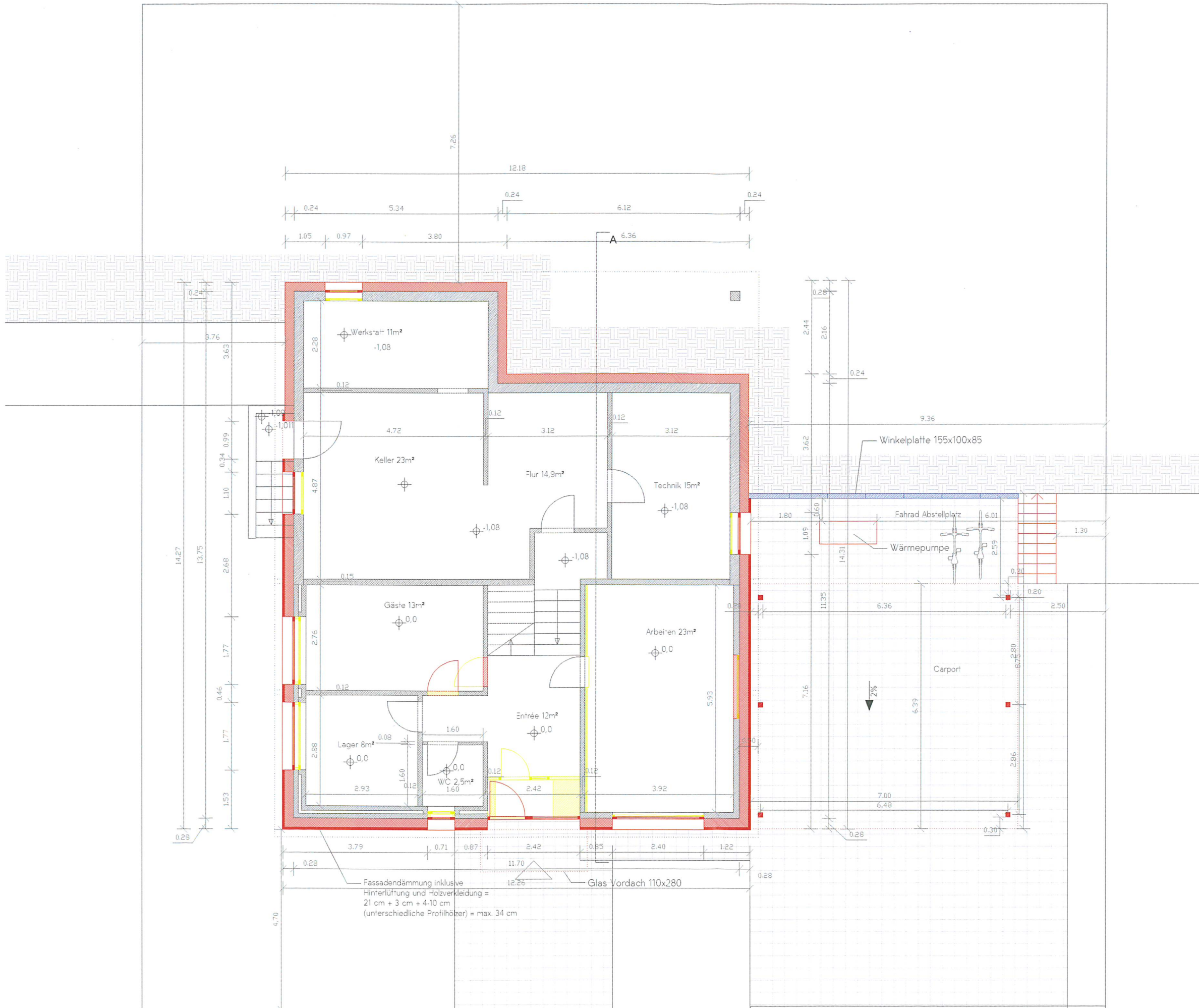

*Mirko Dutschke*

- Abriss
  - Neubau
  - Bestand
  - Stahlbeton Bewehrt
  - Holzbau
  - Erdreich
  - sickerfähiges Pflaster
- alle Maße sind vorort zu prüfen

Objekt Sanierung Kornweg 5	
Bauherrschaft Amrhein, Dutschke	Plan erstellt von Mirko Dutschke
<h2 style="margin: 0;">Eingang UG 1:100 A3</h2> <p style="margin: 0;">Stand 25.3.2021</p>	