

Schnitte 1:100

BAUOBJEKT: Gerbegasse 20, 5036 Oberentfelden

BAUHERRSCHAFT: R&D luxury Design GmbH, Seestrasse 19, 6048 Horw

MST 1:100 Datum 03.03.2021 Projekt Nr. 20-0189 Plan Nr. A.07.8 Grösse A1 quer

Haus A ±0.00 m = 414.09 m. ü. M.
Haus B ±0.00 m = 413.87 m. ü. M.

0 1 2 5 10 M

BESTAND
 NEU
 ABBRUCH
 TERRAIN NEU
 URSPRÜNGLICHES TERRAIN

Schöftland, 03.03.2021 Bauherr + Grundeigentümer: Projektverfasser:

R&D luxury Design GmbH
Raphaëla und Denis Veletovac
Seestrasse 19, 6048 Horw

SS Invest GmbH
Herr Nedim Sekic
Untere Sidhalden 20, 6010 Kiens

R&D luxury Design GmbH
Raphaëla und Denis Veletovac
Seestrasse 19, 6048 Horw

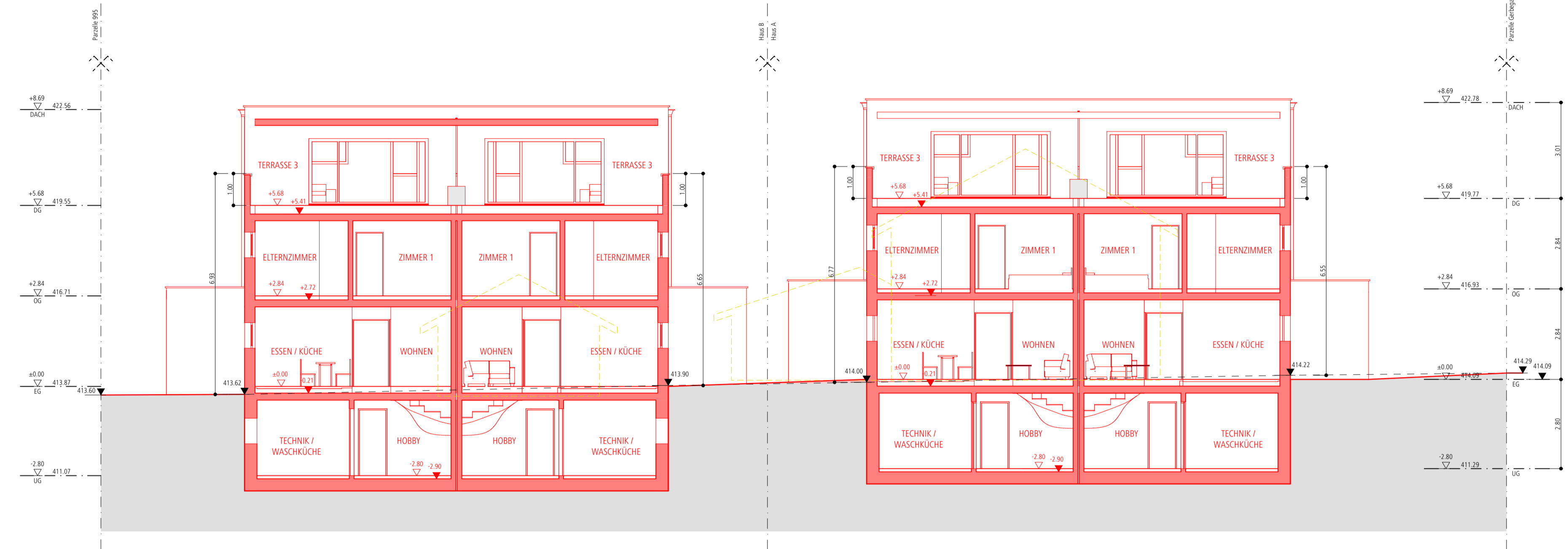

Schnitt S/01 - 1:100

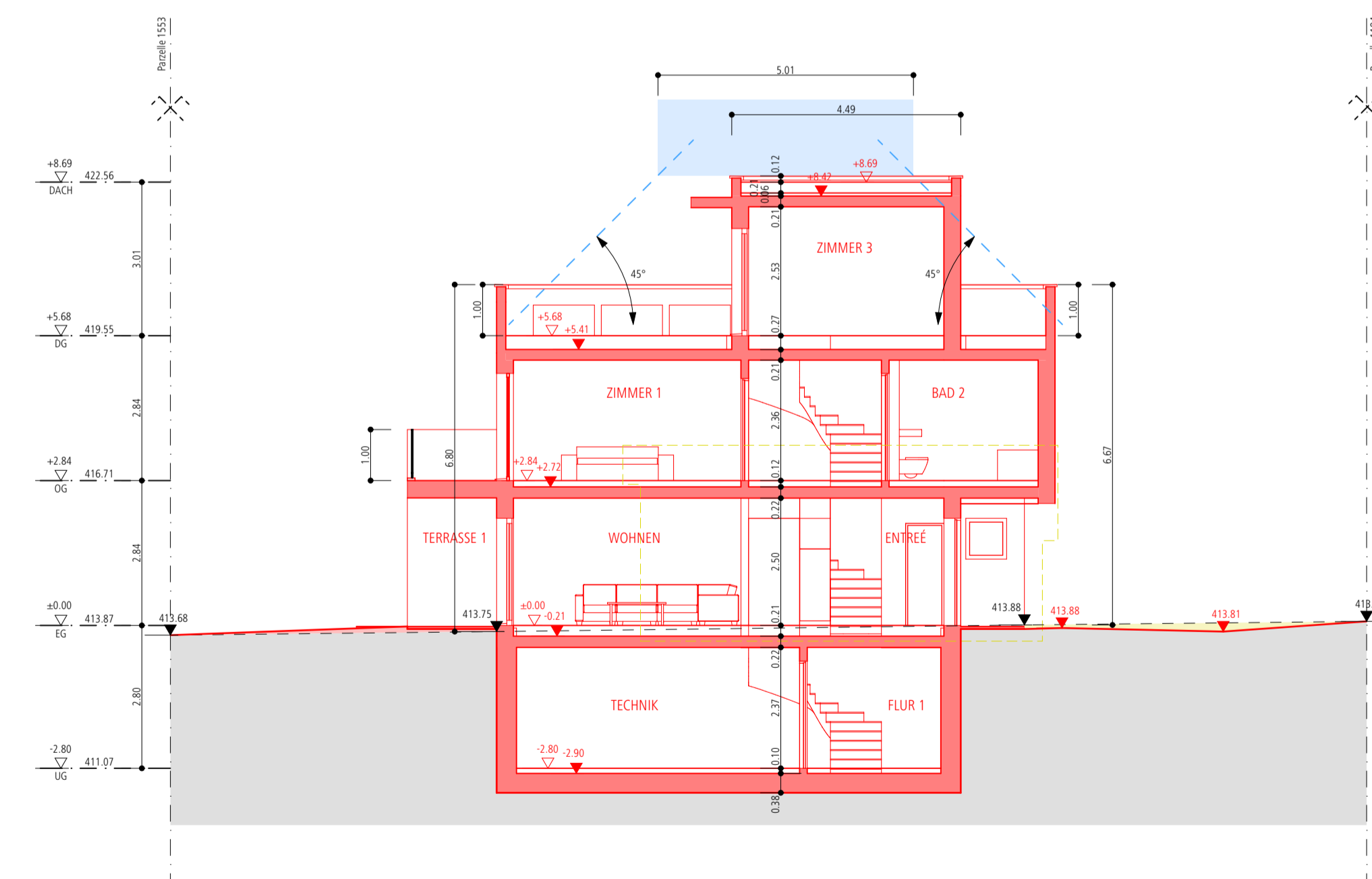

Schnitt S/02 - 1:100

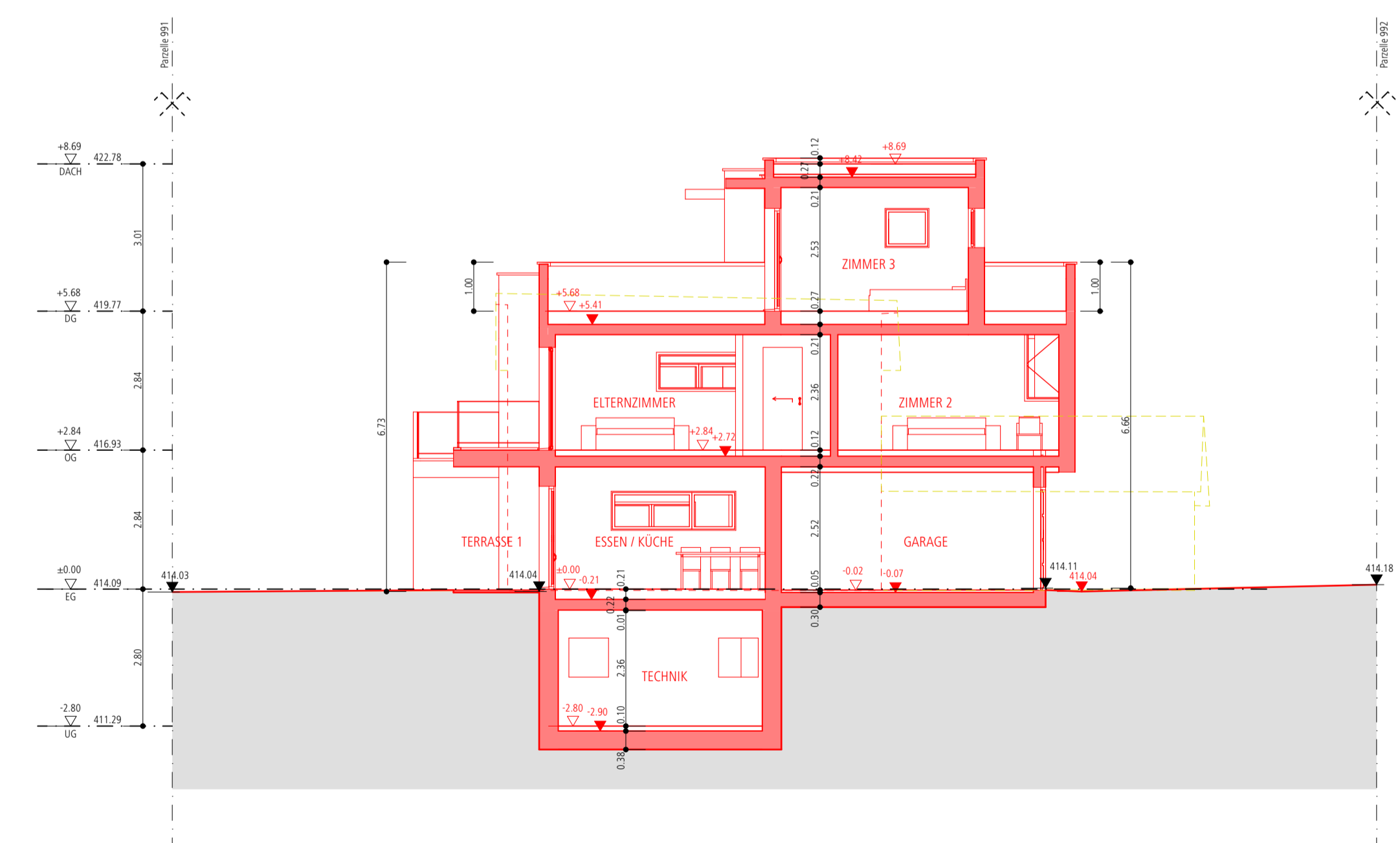

Schnitt S/03 - 1:100