

Berechnung GV 1:500

BAUOBJEKT: Gerbegasse 20, 5036 Oberentfelden

BAUHERRSCHAFT: R&D luxury Design GmbH, Seestrasse 19, 6048 Horw

MST 1:500, 1Datum 03.03.2021 Projekt Nr. 20-0189 Plan Nr. A.07.14 Grösse A3 quer



Schöftland, 03.03.2021
Grundstück Nr. 1195 + 1196

Bauherr + Grundeigentümer:

Projektverfasser:

R&D luxury Design GmbH
Raphaëla und Denis Veletovac
Seestrasse 19, 6048 Horw

R&D luxury Design GmbH
Raphaëla und Denis Veletovac
Seestrasse 19, 6048 Horw

N. Sekic

LS Invest GmbH
Herr Nedim Sekic
Untere Sidhalden 20, 6010 Kriens

BAUHERR

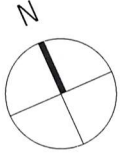

Haus A ±0.00 m = 414.09 m. ü. M.
Haus B ±0.00 m = 413.87 m. ü. M.



- BESTAND
- NEU
- ABBRUCH
- TERRAIN NEU
- URSPRÜNGLICHES TERRAIN

0 5 10 20 M



Grundriss Untergeschoss



Grundriss Erdgeschoss



Grundriss Obergeschoss

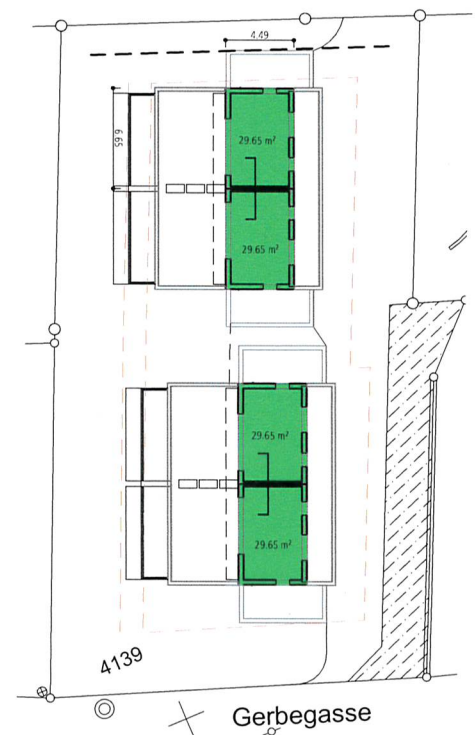

Grundriss Dachgeschoss

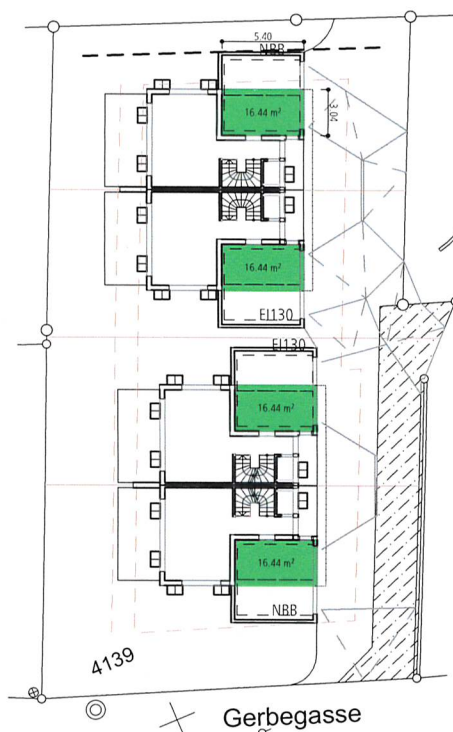

Grundriss Erdgeschoss - Oberes Ge. Sohle

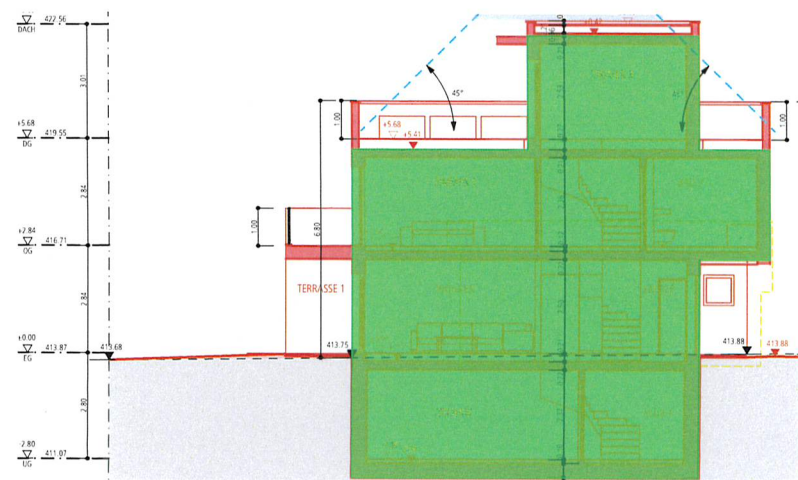

Schnittschema

Gebäudeflächen GV - Berechnung (nach SIA 416)

Bezeichnung	Breite	Länge / Tiefe	Hohe	Anzahl	m³
HAUS (NEU)					
Untergeschoss A1	4.95	6.65	3.28	4.00	431.88
Untergeschoss A2	4.15	3.60	3.28	4.00	196.01
Erdgeschoss B1	5.65	2.45	3.27	2.00	90.53
Erdgeschoss B2	10.35	3.30	2.84	4.00	388.00
Erdgeschoss B3	9.10	3.35	3.27	2.00	199.37
EG - Oberes Ge. Sohle	5.40	3.04	0.35	4.00	22.98
Obergeschoss	10.95	6.65	2.84	4.00	827.21
Dachgeschoss	4.46	6.65	3.01	4.00	357.09
Total GV					2,081.20