

BAUOBJEKT:
 ERHÖHUNG BESTEHENDE
 EINFRIEDUNGSMAUER +
 EINBAU 2 KAMINANLAGEN
 PARZELLE NR. 517
 NEULANDWEG 15A + 15B
 5036 OBERENTFELDEN
 BAUHERR / GRUNDEIGENTÜMER:
 FAMILIE HATICE + ALI TÜZİN
 BEHMENSTRASSE 1
 5036 OBERENTFELDEN

GRUNDRISS OBERGESCHOSS

PL. NR. 1916 - 4
 MST. : 1:100
 DATUM 21.6.2021
 PLANGRÖSSE A3
 GEZEICHNET RW
 REVIDIERT

Klaus Ruf
 ARCHITEKTUR
 GENERALUNTERNEHMUNG

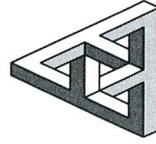

SUHRENMATTSTR. 36
 5035 UNTERENTFELDEN
 TEL. 062 737 44 36
 FAX 062 737 44 37
 MOBILE 079 460 83 28
 E-MAIL k.ruf@architektur-ruf.ch

HÖHENFIXPUNKT: PP 5468 = 419.99 m.ü.M. = -0.21
 OK F.B. ERDGESCHOSS = ±0.00 = 420.20 m.ü.M.

DATUM: 22.6.2021

DER BAUHERR / GRUNDEIGENTÜMER:

[Handwritten signature]

DER ARCHITEKT:

[Handwritten signature]

±0.00 HÖHENKOTEN BESTEHENDES TERRAIN
 +0.00 HÖHENKOTEN NEU

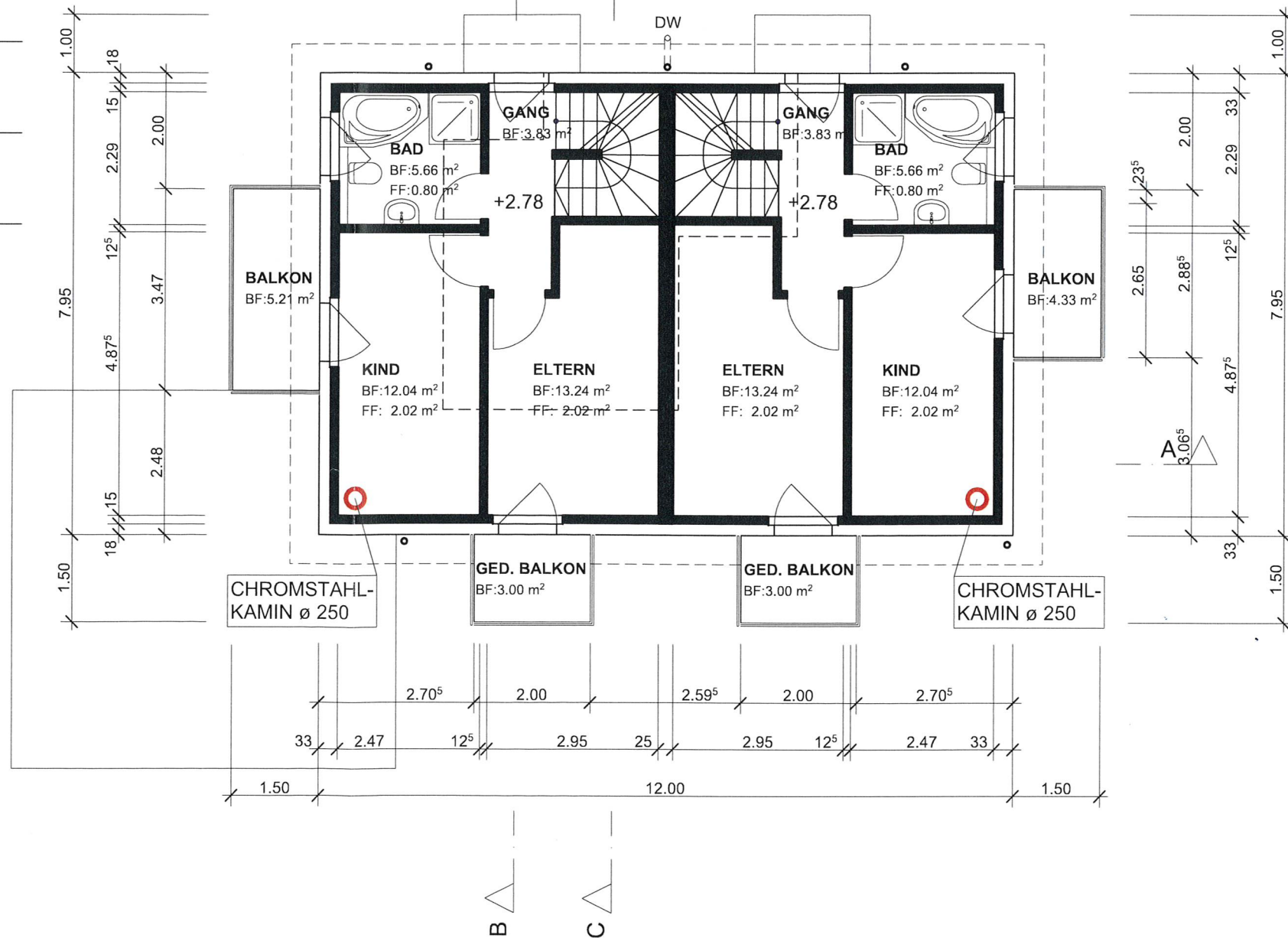
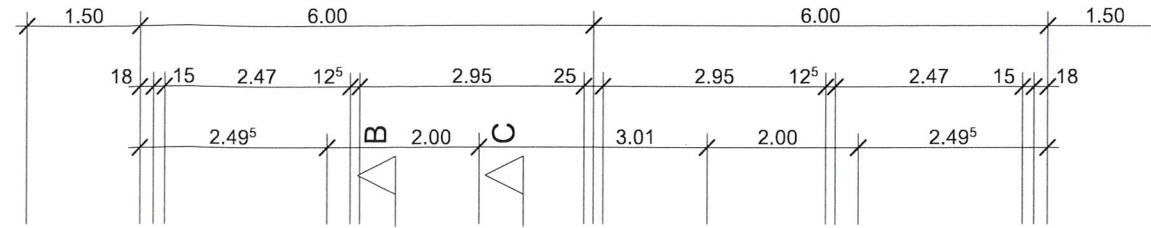

A

B

C