

+ 7.05
▽ Schnitt B-B

+ 5.70
▽

71

+/- 0.00
▽

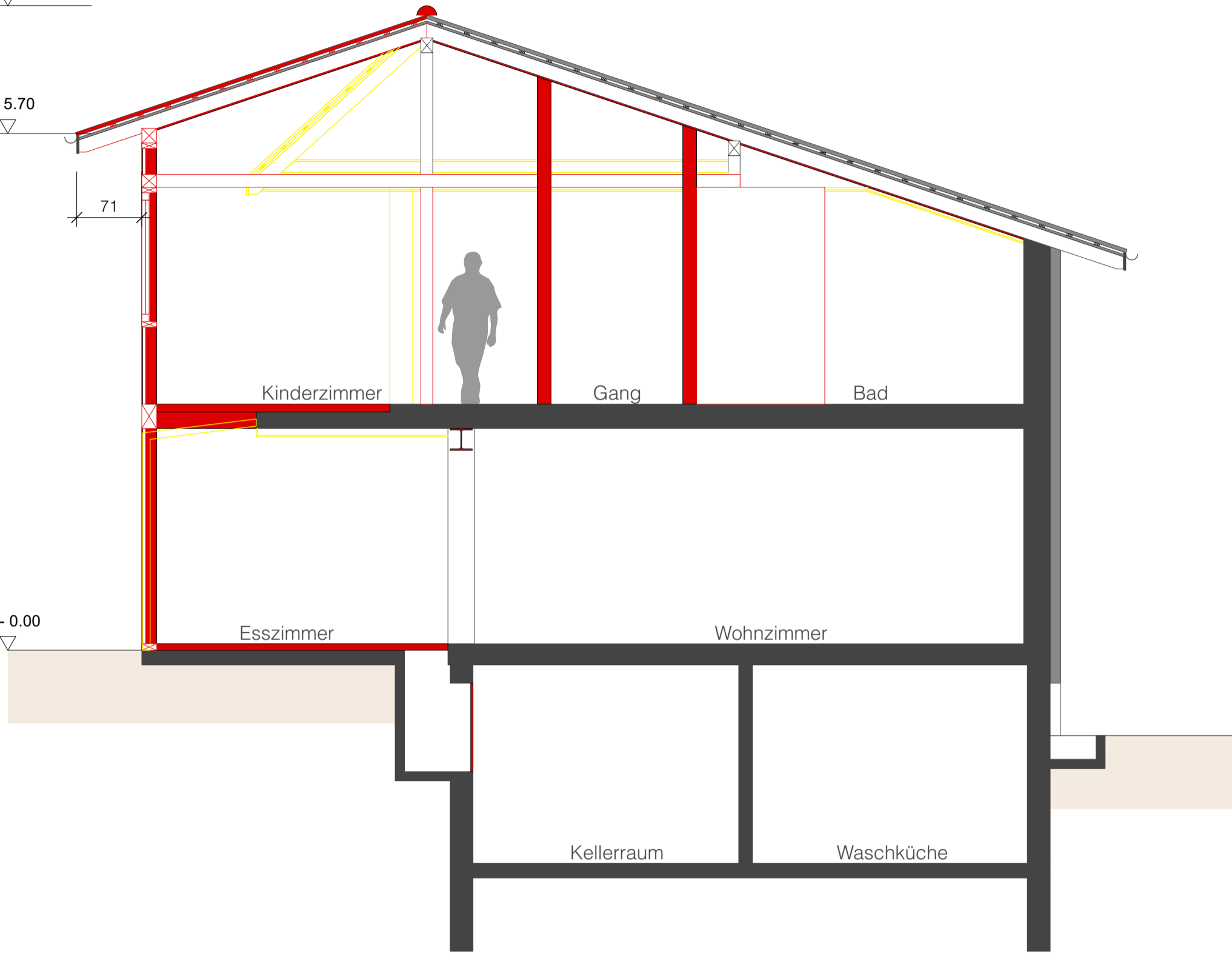

Schnitt A-A

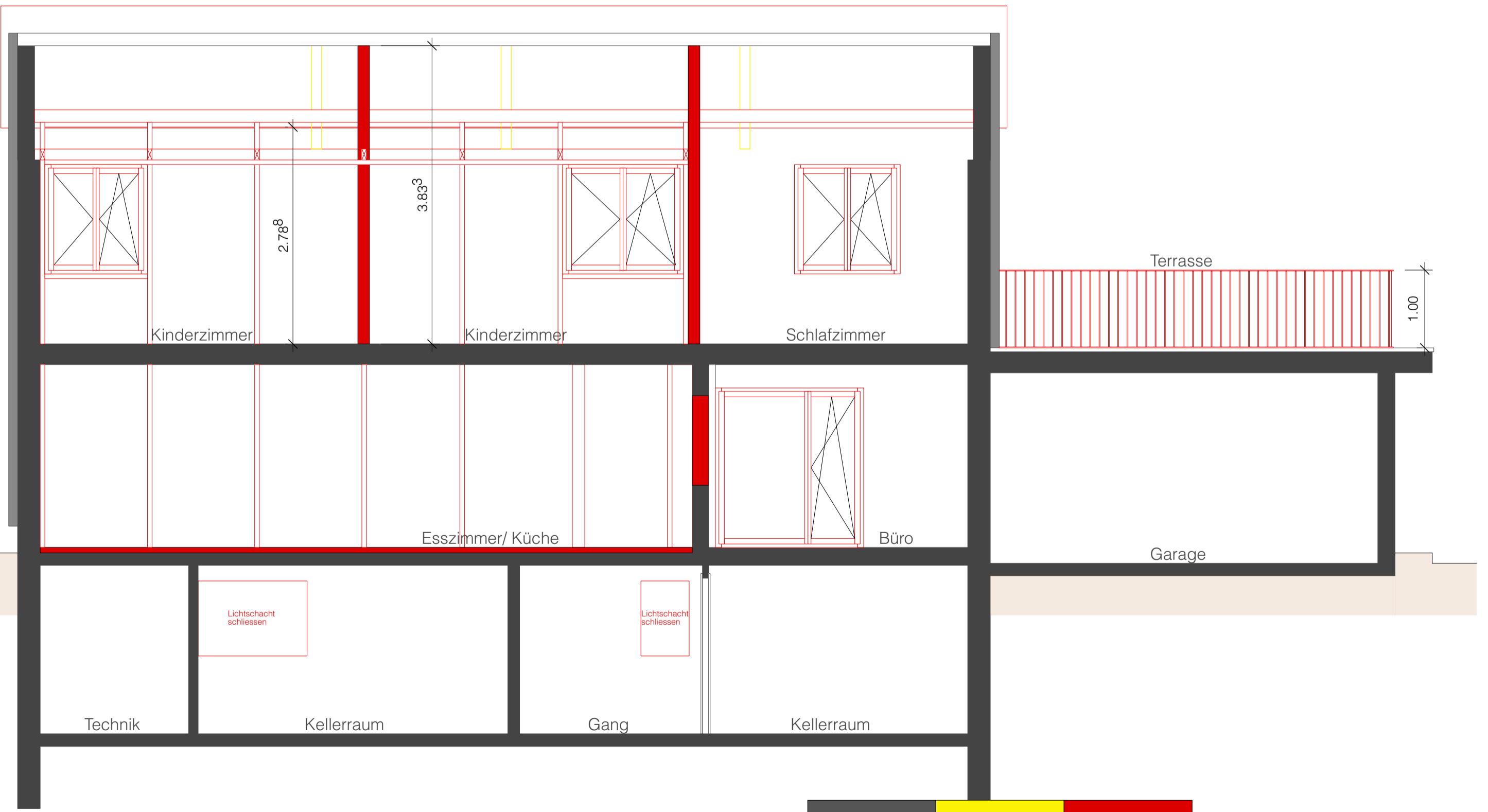

Unterschriften:

Bauherr und Grundeigentümer:

Karin Minnig

Federico Minnig

Projektverfasser:

bw Dominic Bani

Bestehend Abbruch Neu

Projekt: EFH Brunnmattweg 21, Oberentfelden
Baugesuch Schnitt

Projektadresse: Brunnmattweg 21, 5036 Oberentfelden
Auftraggeber: Karin & Federico Minnig

bw innenarchitektur ag

bw innenarchitektur ag
Dorfstrasse 48
5040 Schöftland

Gezeichnet: dba Plan-Nr.: 211.3 Maßstab: 1:50
Datum: 07.07.2021 Planänderung: Plangröße: A2