

Baueingabe  
**Grundriss/Schnitt**

**Bauherr:**  
Merz Tiefbau  
Weltimattstrasse 2  
5036 Oberentfelden

Der Grundeigentümer:  
H. Hängärtner  
Oberesterweg 2  
5034 Suhr

*[Signature]*  
Suhr, 19. Aug. 2021

Die Bauherrschaft:  
Merz Tiefbau  
Weltimattstrasse 2  
5036 Oberentfelden

*[Signature]*  
Oberentfelden, 19. Aug. 2021

Der Architekt:  
J. Bolliger Architekten AG  
Rösslimattstrasse 2c  
5033 Buchs

*[Signature]*  
Buchs, 19. Aug. 2021

- Bestand
- Neubau
- Abbruch



Format: 42/30      Masstab: 1 : 100

<b>Architekten:</b> J. Bolliger Architekten AG, Rösslimattstrasse 2c, 5033 Buchs/Aarau, Tel +41-62 824 15 04, mail info@bolligerarchitekten.ch		
<b>Datum:</b> 210817	<b>Revisionsdatum:</b> 210819	<b>Revisionsdatum:</b> -
<b>Gezeichnet:</b> ds	<b>Gezeichnet:</b> ds	<b>Gezeichnet:</b> -
<b>Fachplaner:</b>		
<b>Datum:</b> -	<b>Revisionsdatum:</b> -	<b>Revisionsdatum:</b> -
<b>Gezeichnet:</b> -	<b>Gezeichnet:</b> -	<b>Gezeichnet:</b> -

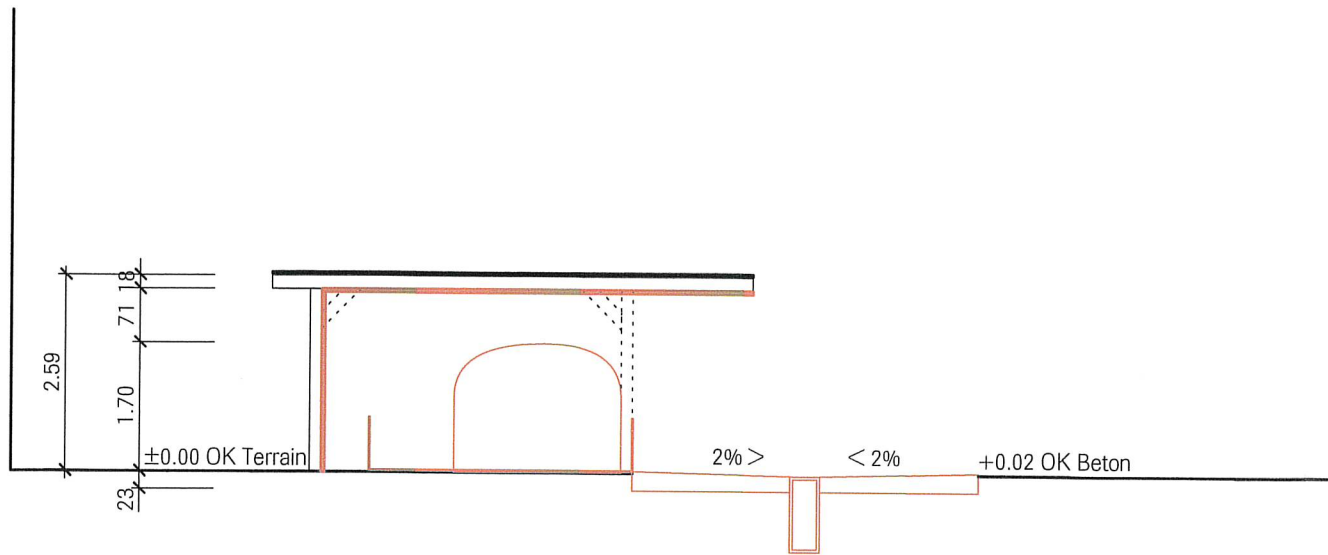

**Schnitt:**

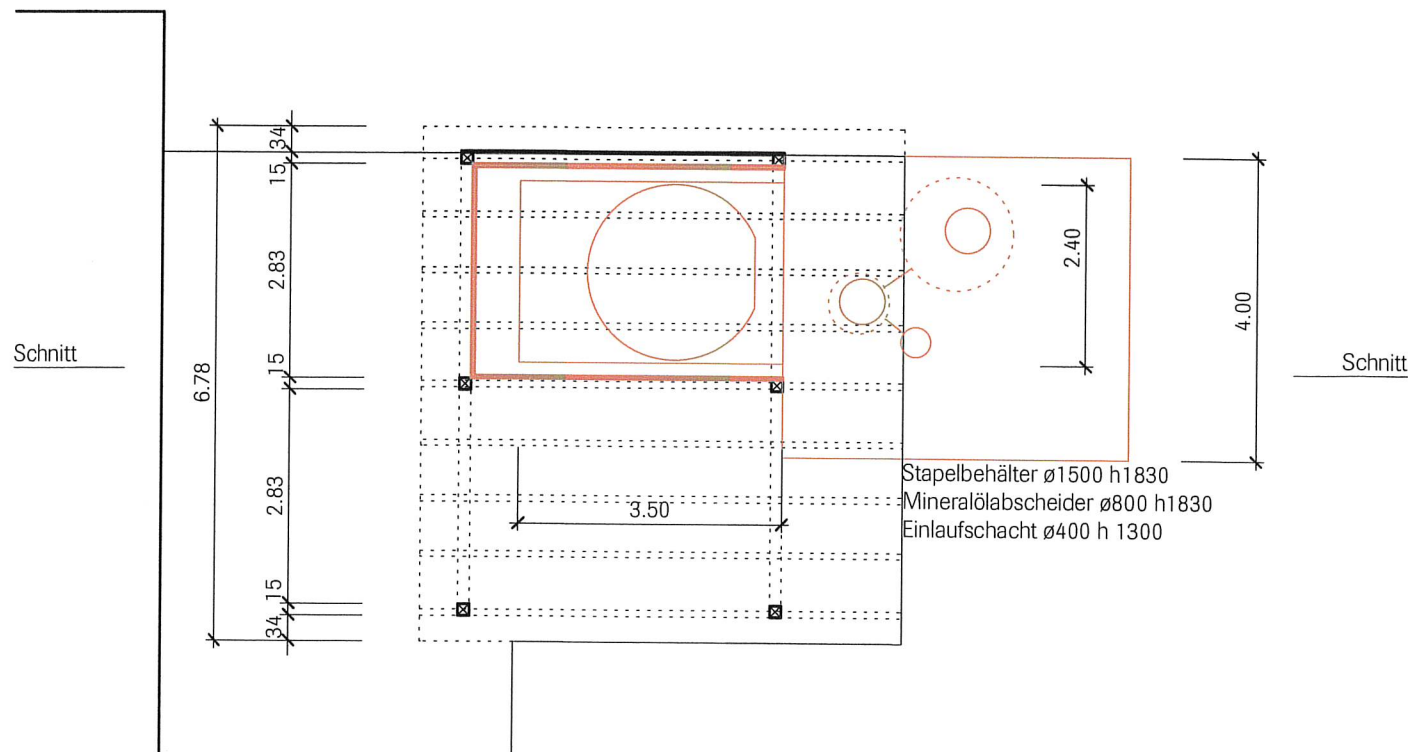

**Schnitt**

**Schnitt**

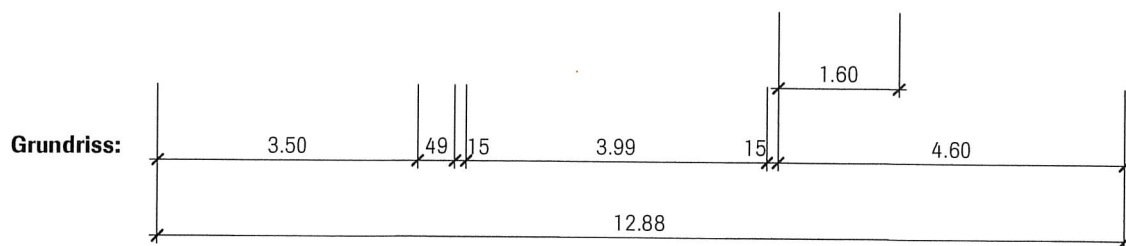

**Grundriss:**