

NEUBAU MFH HIRSCH, KORNWEG IMMO AG, GERBEGASSE, 5036 OBERENTFELDEN				Obere Dorfstrasse 6 - 5034 Suhr 062 842 63 42 architekt@l-und-s.ch - l-und-s.ch
SCHNITTE		1:100		
PLAN-NR.: 848/05	DAT.: 31.08.2021	FORM.: 84/45	GEZ.: SM	KONTR.:

LEUTWYLER & SANDMEIER
ARCHITEKTEN

±0.00 = 414.48 m ü. M.

- BESTAND
- NEU
- ABBRUCH

DER BAUHERR:

DER PROJEKTVERFASSER:

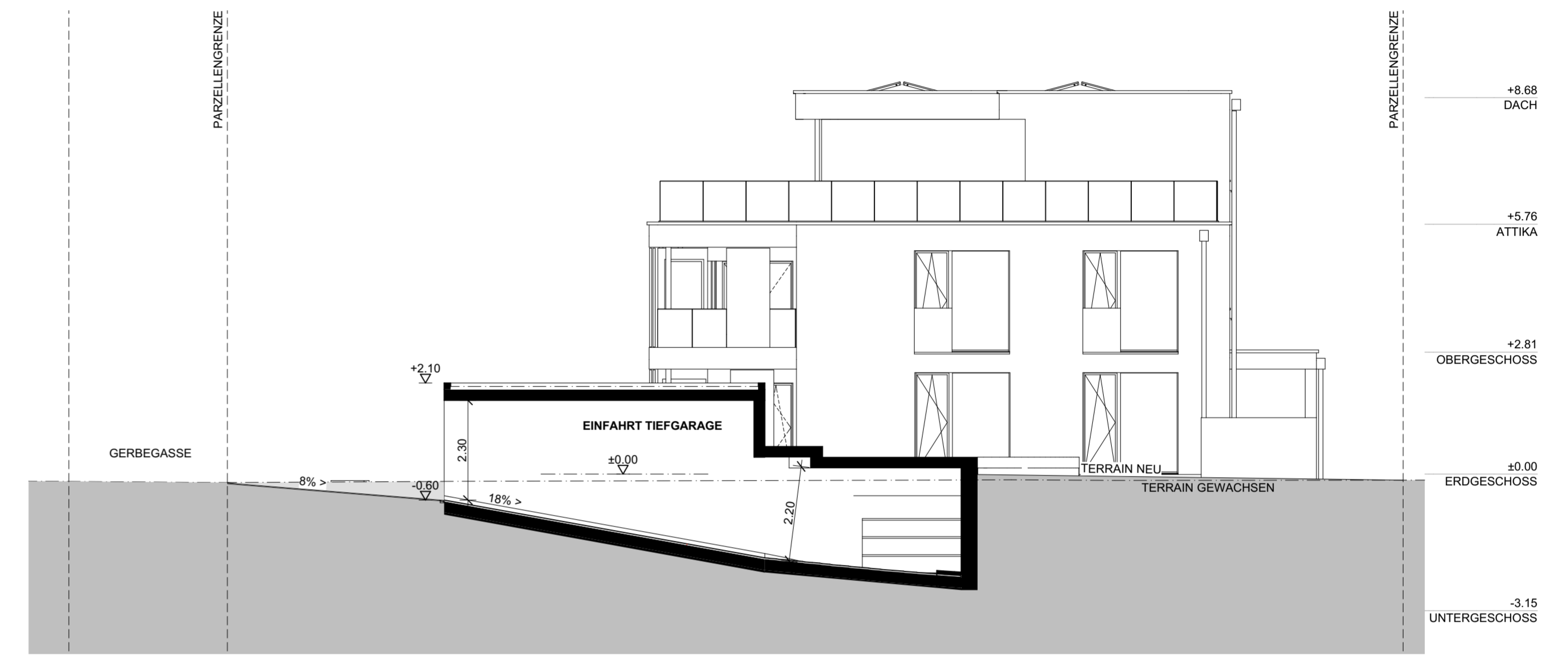

SCHNITT 03

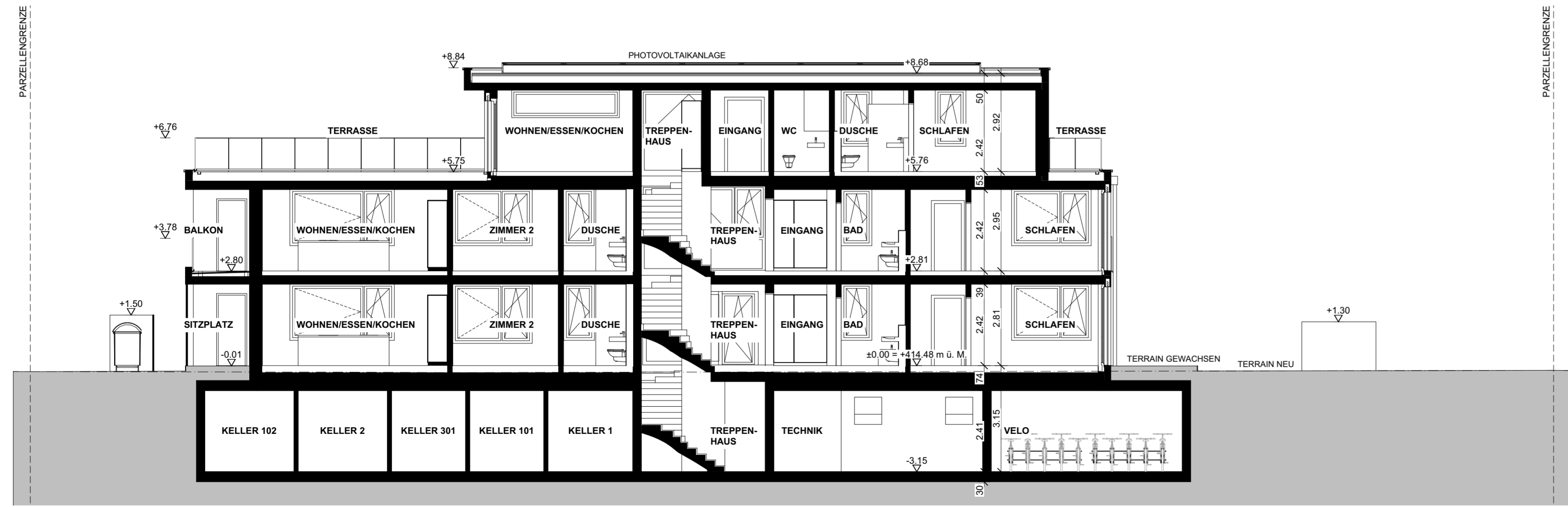

SCHNITT 01

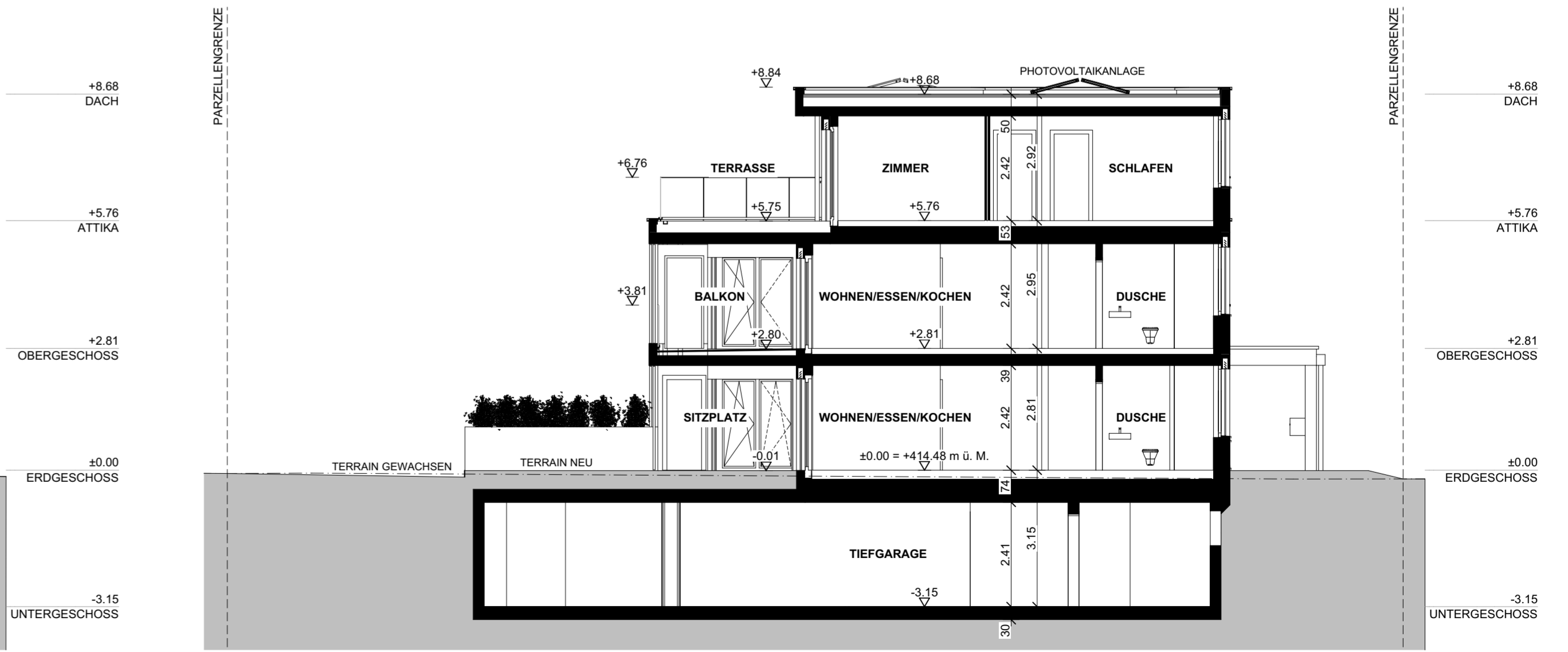

SCHNITT 02