

Desk Sharing	71 AP
Standcomputer	8 AP
Lernende	10 AP
Zweierbüros	4 AP
Einzelbüro	1 AP
Total	94 AP
Schliessfächer	110 ST
Stehetische	5 ST

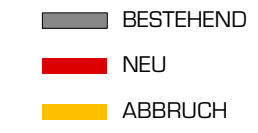

FÜR DIE BAUEINGABE: AARAU, 08. NOVEMBER 2021

DIE BAUHERRSCHAFT:

DER GRUNDEGENTÜMER:

DER ARCHITEKT:

GEO 253 GE GRID (SWITZERLAND) GMBH
205 CARL-SPRECHER-STRASSE 3, 5036 OBERENTFELDEN

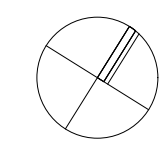

GRUNDEISTUNG 4.33 - BEWILLIGUNGSVERFAHREN

GRUNDRISS 2.OG MIT BÜROLAYOUT

1:200 / 84 x 297

14.06.2021
29.06.2021
24.09.2021

A OK
B OK
C VN

18.10.2021
27.10.2021
03.11.2021

D VN
E VN
F LS

UBERARBEITUNG LAYOUT
UBERARBEITUNG COVID ABSTAND
UBERARBEITUNG LAYOUT

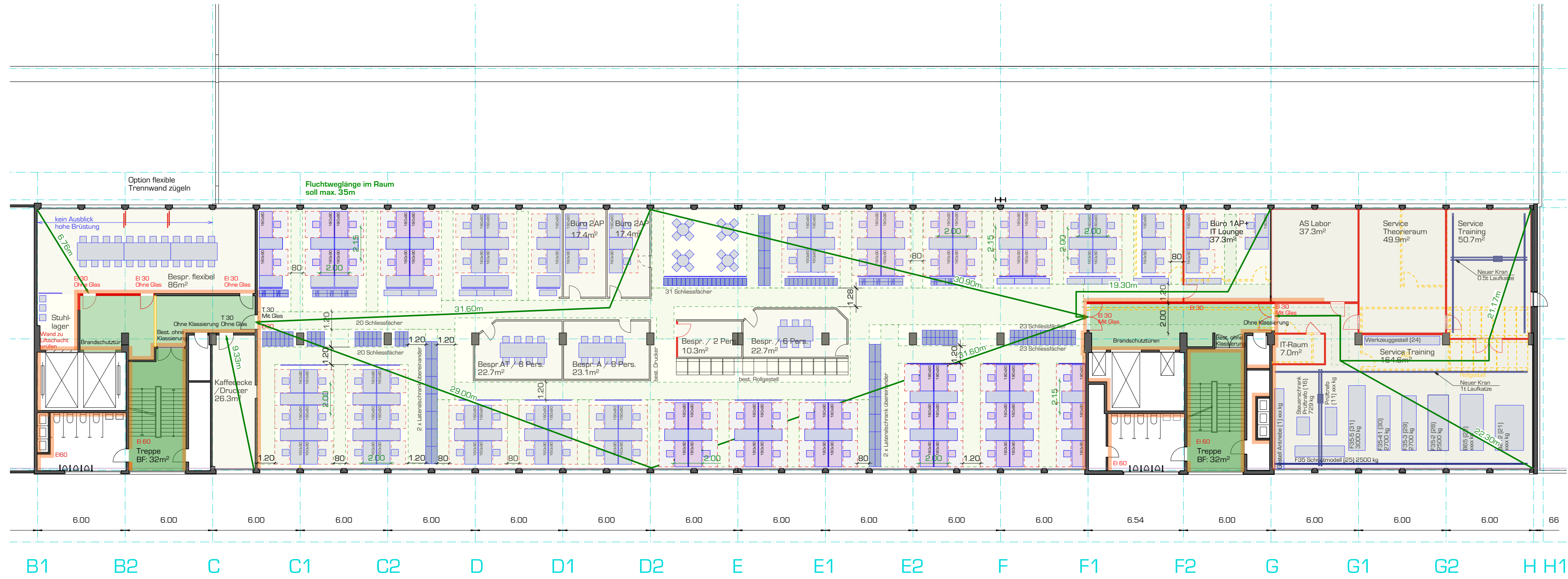

Grundriss 2.OG 1:200

LEGENDE

- VERTIKALER FLUCHTWEG
- HORIZONTALER FLUCHTWEG
- BRANDABSCHNITT/TÜREN EI30/T30
- FLUCHTWEG
- BESTEHEND
- NEU
- ABBRUCH

FÜR DIE BAUEINGABE: AAPALU, 08. NOVEMBER 2021

DIE BAUHERRSCHAFT:

DER GRUNDEIGENTUMER:

DER ARCHITEKT:

GEO 253 GE GRID (SWITZERLAND) GMBH
206 CARL-SPRECHER-STRASSE 3, 5036 OBERENTFELDEN

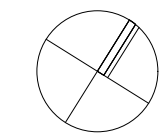

GRUNDLEISTUNG 4.33 - BEWILLIGUNGSVERFAHREN

GRUNDRISS 2.OG MIT BÜROLAYOUT

1:200 / 84 x 29,7

14.06.2021 A CK PLANGRUNDLAGE
29.06.2021 B CK ÜBERARBEITUNG LAYOUT
24.09.2021 C VN ÜBERARBEITUNG LAYOUT
30.09.2021 D VN BRANDSCHUTZKONZEPT

03.11.2021 E LS PLANÜBERARBEITUNG