

HERRN OTTO SCHMID - DEUBELBEISS ROHR AG
EINFAMILIENHAUS IN OBERENTFELDEN

GRUNDRISS ERDGESCHOSS, PROJEKT M. 1:100

DEIC. N° 33-2
GRÖSSE: A14
REV. 79.5.61.
ZÜRICH, DEN 4. MAI 1961
ERNST FISLER ARCHITEKT

EINGANG
BAUHERRE

BAUHERRE

Schmid

ernst fischer architekt
merkurstrasse 20 zürich 80

ARCHITEKT:

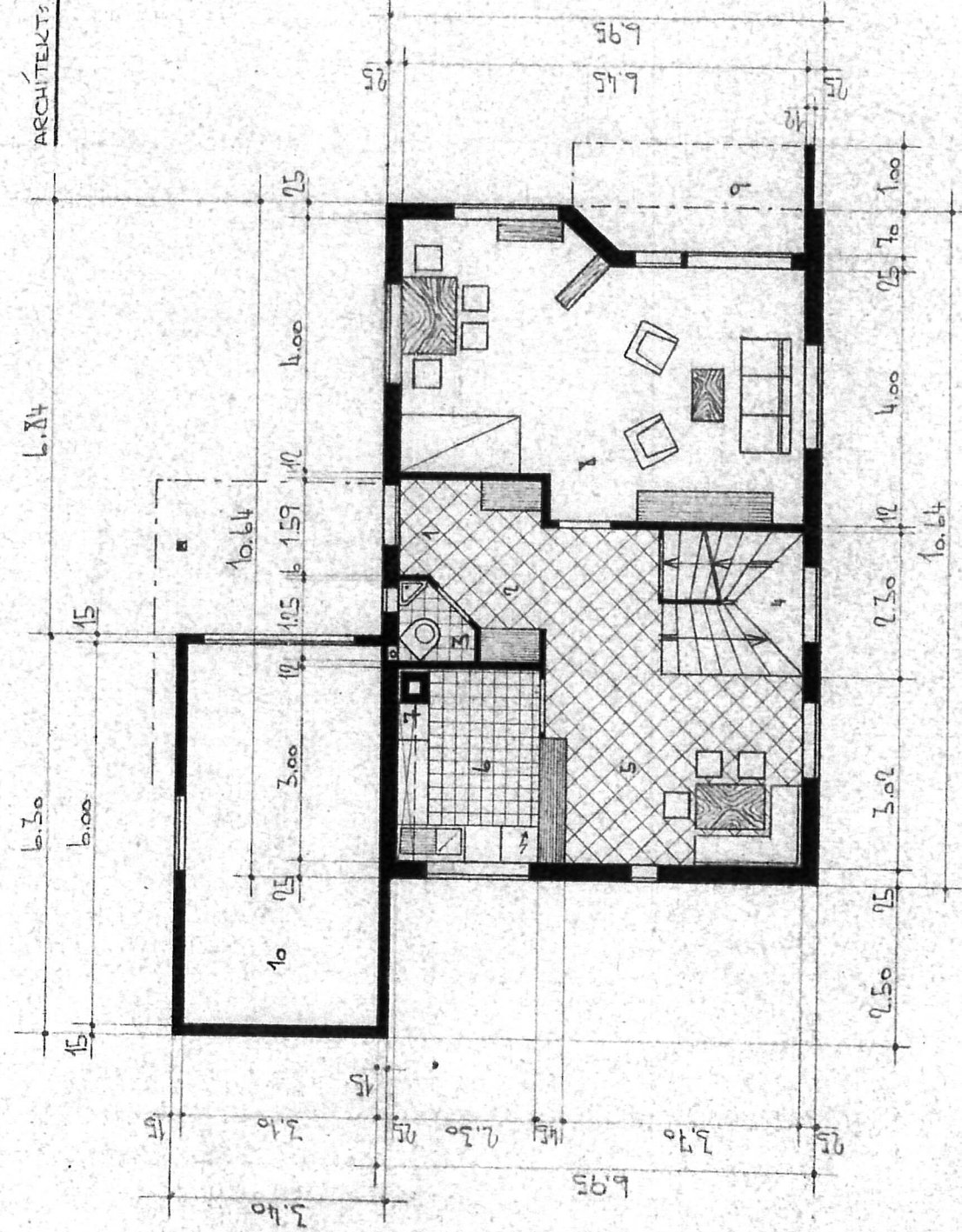

GRUNDRISS ERDGESCHOSS

Bauherrschaft/Eigentümer:

22.8.2022

D. W. i.

LEGENDE:

- 1 EINGANG
- 2 CARREROEL
- 3 WC - TOILETE
- 4 TREPPENHAUS
- 5 WOHNDIELE - ESSPLATZ
- 6 KÜCHE
- 7 WASCHAUTOMAT
- 8 WOHNRAUM
- 9 GED. SITZPLATZ
- 10 GARAGE

Genehmigt:
- 7. AUG. 1961
GEMEINDERAT
Oberentfelden