

HERRN OTTO SCHMID - DEUBELBEISS ROHR AG  
 EINFAMILIENHAUS IN OBERENTFELDEN

EINGANG  
 22. Aug. 2022  
 Bauverwaltung  
 Oberentfelden

*Schmid*  
 BAUHERR

GRUNDRISS 1. STOCK, PROJEKT M, 1:100

ORIG. N<sup>o</sup> 33-3  
 GRÖSSE: A4  
 REV. 30.5.61.  
 ZÜRICH, DEN 6. MAI 1961  
 ERNST FISLER ARCHITECT

ARCHITEKT:  
 ernst fisler architekt  
 merkurstrosse 70 zürich 30

Bauherrschaft/Eigentümer:

*D. W.*

22.8.2022

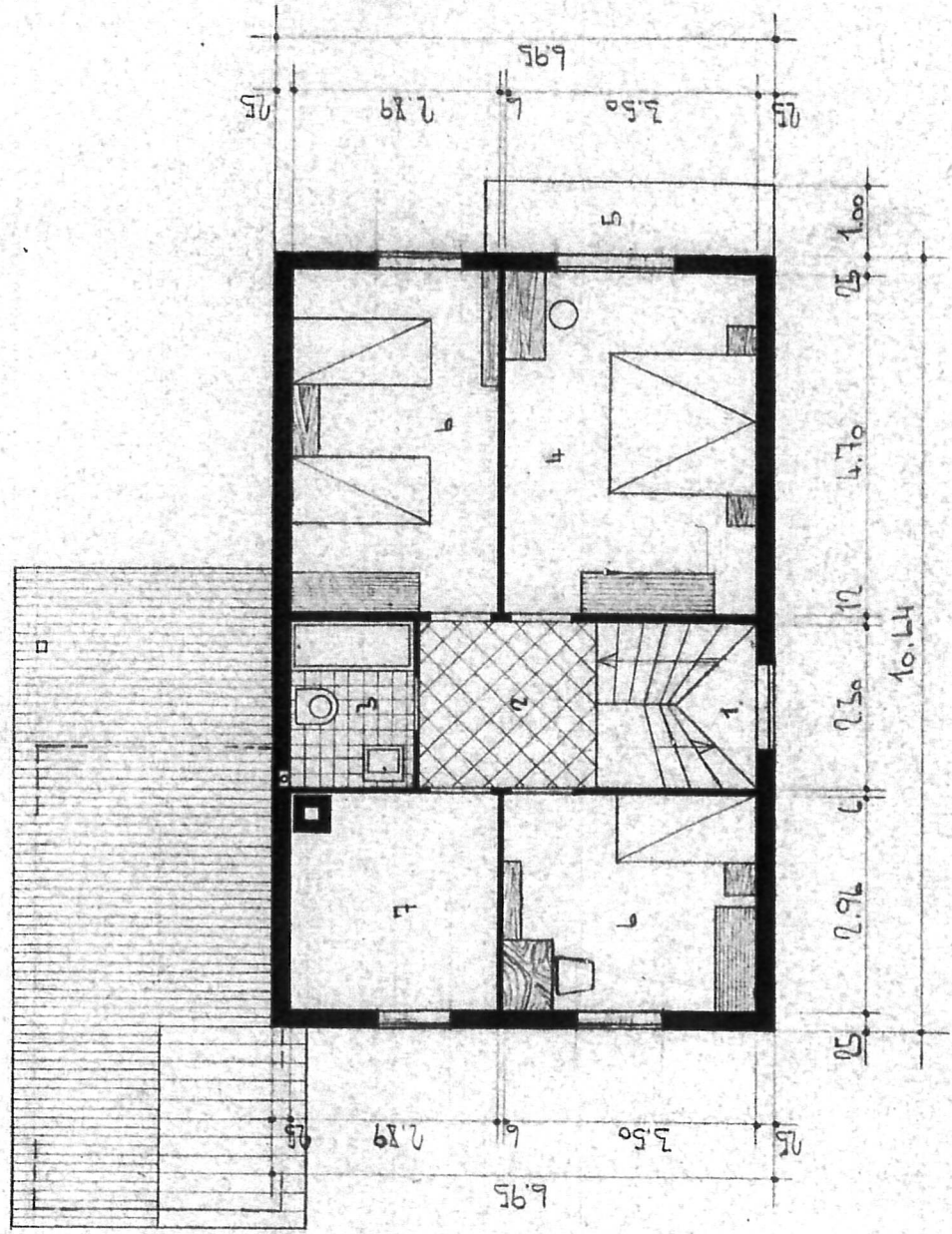

LEGENDE:

- 1 TREPPENHAUS
- 2 VORPLATZ
- 3 BAD - WC
- 4 ELTERNZIMMER
- 5 BALKON
- 6 KINDERZIMMER
- 7 ESTRICH

**Genehmigt:**  
 - 7. AUG. 1961  
 GEMEINDERAT  
 Oberentfelden

GRUNDRISS 1. STOCK