

HERRN OTTO SCHMID - DEUBELBEISS ROHR **ANGANG**
EINFAMILIENHAUS IN OBERENTFELDEN, Aug. 2022
QUERSCHNITT, PROJEKT

ORIG. NR. 33-4
GROSSE: A4

REV. 30.5.61.

M. 1100 Bauverwaltung
Oberentfelden

ZÜRICH, DEN 6. MAI 1961
ERNST FISLER ARCHITEKT

BAUHERN
Schmid
BAUHERN

ernst fisler architektur
merkurstrasse 70 zürich 30
ARCHITEKT

Bauherrschaft/Eigentümer:

D. Wei

22.8.2022

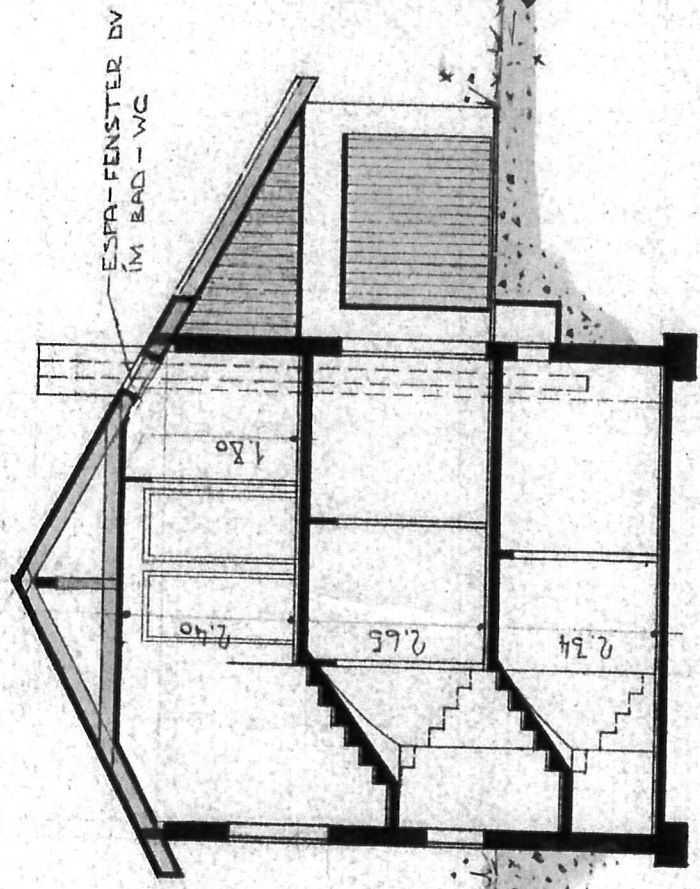

QUERSCHNITT

Genehmigt:
- 7. AUG. 1961
GEMEINDERAT
Oberentfelden