

BAUVORHABEN:

Wanitsch, Oberentfelden
Juraweg 8, 5036 Oberentfelden

AUFTRAGGEBER:

Wanitsch Daniel Flurin & Stephanie Janine
Juraweg 8, 5036 Oberentfelden

PROJEKTNUMMER:

22457

PLANNUMMER:

141

MASSSTAB:

1:100

PLANGRÖSSE:

A4

GEZEICHNET:

Y Bolliger

DATUM:

17.08.2022

REVIDIERT:

/

HOCHULI
Bauen im Vertrauen



Bestand
Abbruch
Neu

BAUHERR

UNTERSCHRIFT BAUHERRSCHAFT + GRUNDEIGENTÜMER:

Wanitsch Daniel Flurin & Stephanie Janine
Juraweg 8, 5036 Oberentfelden

UNTERSCHRIFT PLANVERFASSER:

Hochuli Schlossrued AG
Hauptstrasse 106, 5044 Schlossrued

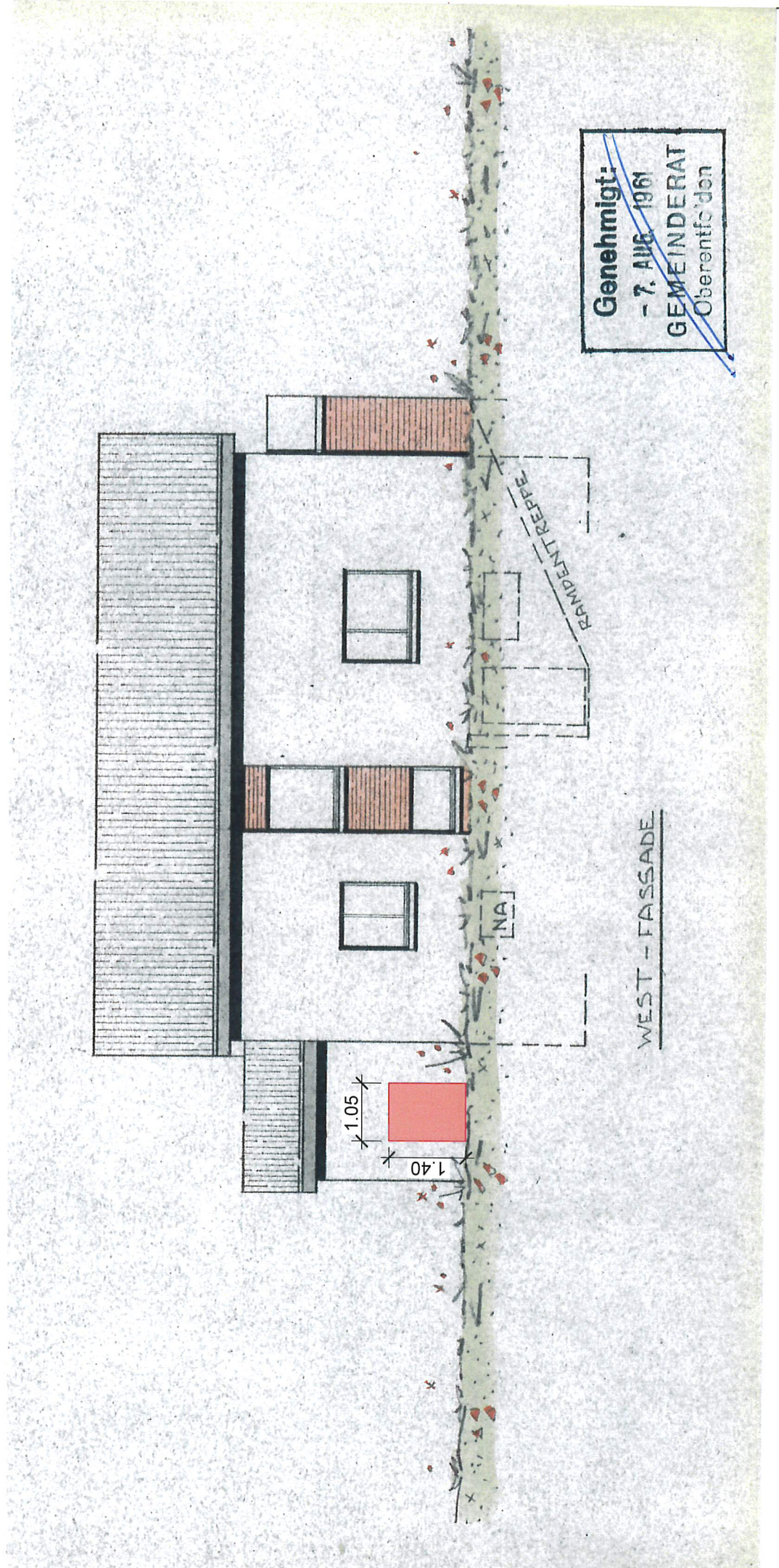

Genehmigt:
~~- 7. AUG 1961~~
GEMEINDERAT
Oberentfelden