

EFH Farnhammer  
 Tanngasse 26  
 5036 Oberentfelden  
 Colin Kamber  
 Gebäudetechnikplaner  
 Projektleiter Sanitär  
 und Kundendienst



Industrie Allmend 31  
 4629 Fülenbach  
 ck@bhtech.ch  
 www.bhtech.ch

Tel. 062 207 00 20  
 Direkt 062 207 00 31

HZ-Sanierung  
 Luft-Wasser Wärmepumpe  
 Alpha Innotec LWDV 91-3  
 BxTxH mm 1320x445x930  
 19.8.22  
 Fülenbach

best. Bohr ab VK D324 Rappweg  
 (siehe Übersichtsplan Haus C5-C8)

**BAUHERR**

**EINGANG**  
 22. Aug. 2022  
 Bauverwaltung  
 Oberentfelden

Bauseits verlegte Rohre dürfen erst eingedeckelt werden, nachdem sie von unseren Technischen Büro kontrolliert und eingemessen wurden. Bei nicht Einhaltung werden die zusätzlich entstehenden Kosten dem Unternehmer verrechnet.

17.3.03  
 Technische Betriebe Oberentfelden



KANALISATION Ø 1m

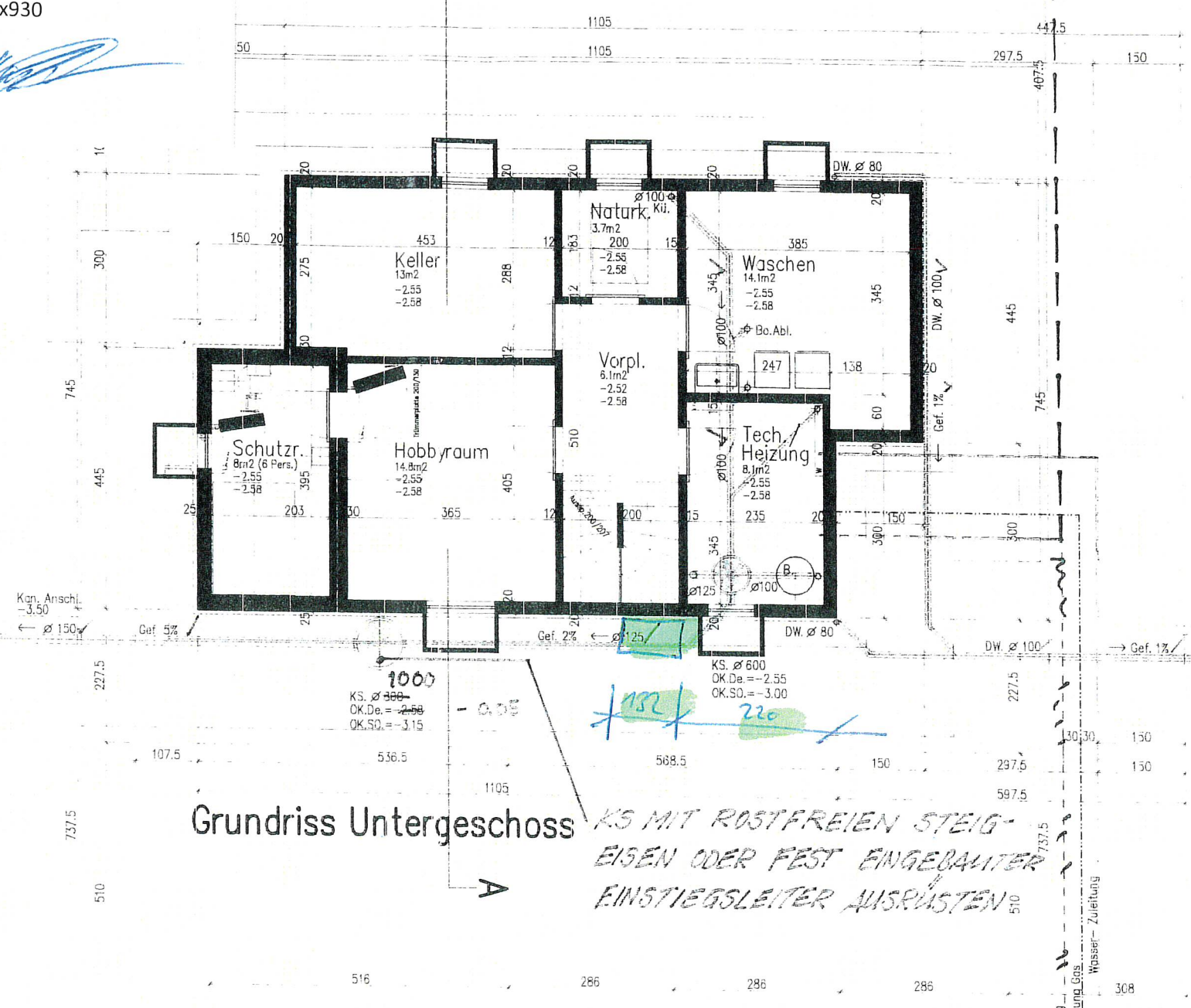

DECKEL MIN. 10CM ÜBER  
 TERRAIN, BESCHRIFTE  
 UND VERSCHLISSBAR

SS. Ø 800  
 De. = -0.05  
 So. = -1.45

Grundriss Untergeschoss

KS MIT ROSTFREIEN STEIG-  
 EISEN ODER FEST EINGEBAULTER  
 EINSTIEGSLEITER AUSRÜSTEN

BAUVERWALTUNG  
 OBERENTFELDEN

GENEHMIGT MIT KORREKTUREN  
 16.04.2003

**TECHNISCHE BETRIEBE OBERENTFELDEN**

PROJEKT GENEHMIGT MIT KORREKTUREN

Bereich Elektrizität Datum: 17.4.03 Visum: [Signature]

Bereich Wasser Datum: 16.04.03 Visum: [Signature]

Bauobjekt: <b>BAUHERR</b> Einfamilienhaus D6 Tanngasse in 5036 Oberentfelden	
<b>Grundriss UG/Kanalisation</b>	MST: 1: 100
UG Kanalisation	
Datum: 07.04.03	Pl. Nr.: 0'6
Gezeichnet: M. Herren	Pl. Gr.: 42/30
Revisuren: 15.04.03	
H.F. Herren, Architekt HTL, Lättweg 5, 5036 Oberentfelden Tel.: 062 / 723' 44' 40 Fax: 062 / 724' 92' 66	

